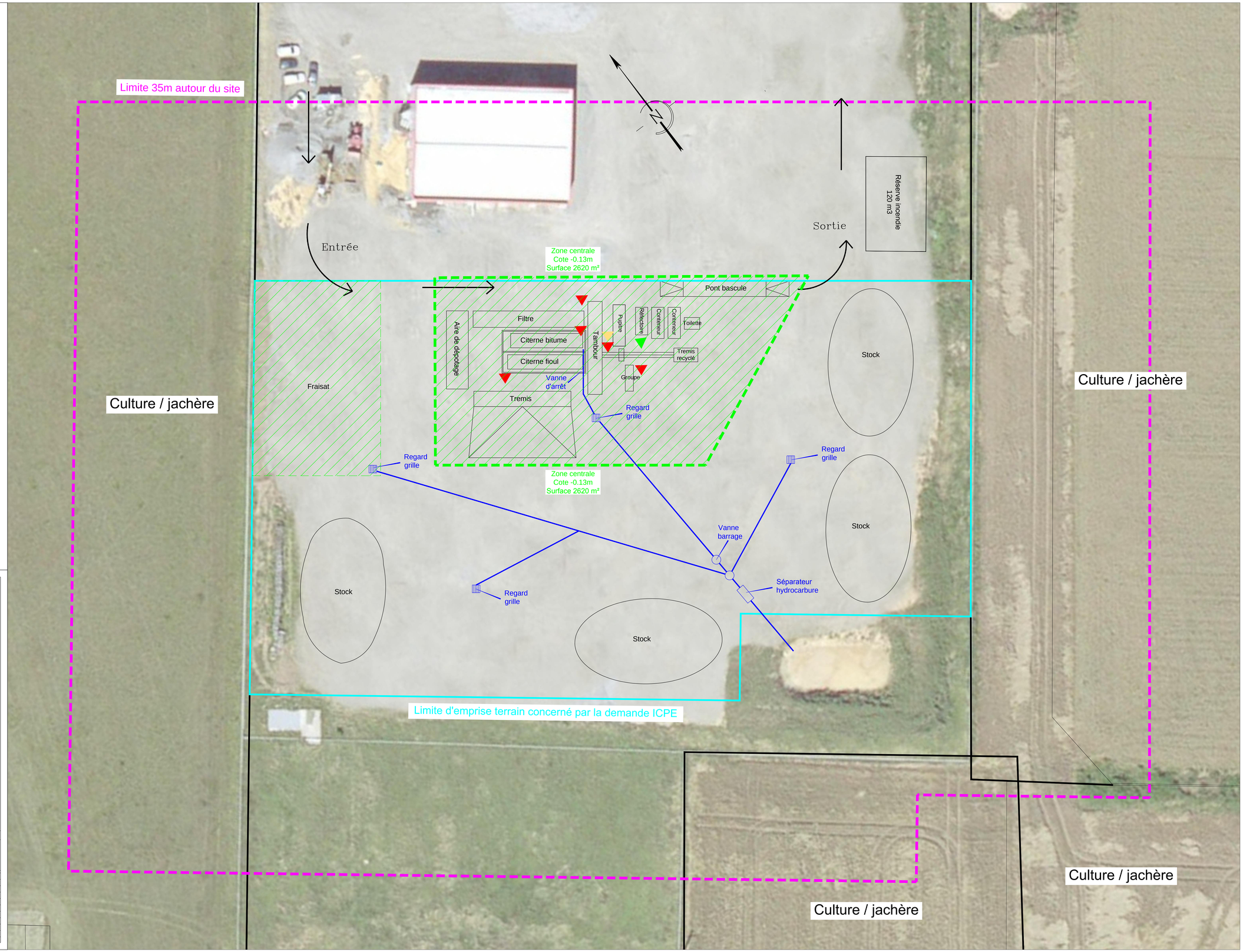

LEGENDE :

- Sens de circulation des poids lourds
- EXTINCTEUR POUDRE
- EXTINCTEUR EAU
- EXTINCTEUR CO2
- LIMITE TERRAIN CONCERNEE PAR L'ICPE
- LIMITE DES 35 M
- ZONE ETANCHE

DEPARTEMENT DES YVELINES

COMMUNE DE LONGNES

Centrale à enrobé

FICHIER :

ECHELLE : 1/250

MOULT	GRAND QUEVILLY	LE HAVRE	AVRANCHES	SEES	DEOLS
Siège administratif Z.I. RD 613 - BP 34 14370 Moult Tél : 02 31 23 62 29 Fax : 02 31 23 12 30	6 rue Paul Sabatier 76123 Le Grand Quevilly Tél : 02 35 67 56 76 Fax : 02 35 68 01 50	Route des Gabions 76700 Rogerville Tél : 02 32 92 52 70 Fax : 02 32 92 52 75	Le Tertre de la Gare 50300 Avranches Tél : 02 33 58 23 55 Fax : 02 33 58 31 37	Zone Industrielle 61500 Sées Tél : 02 33 27 51 73 Fax : 02 33 31 06 93	201 av. du Gu de Gaulle 36130 Déols Tél : 02 54 22 08 38 Fax : 02 54 22 09 41

N° de chantier : .

MOULT

TOFFOLUTTI
www.toffolutti.fr

Ind	Date	Etabli par	Validé par	Observations
I	-	-	-	-
H	-	-	-	-
G	-	-	-	-
F	-	-	-	-
E	-	-	-	-
D	-	-	-	-
C	-	-	-	-
B	01/02/2017	L.CATHERINE	S.GLESSMER	Modification
A	-	-	-	-
0	02/12/2016	L.CATHERINE	S.GLESSMER	Etablissement

Référence ISO cartouche : 8520 rev 1